

'C'est un jeu d'enfants'

So'HORSYS®

Planification et gestion des Temps

Temps de travail Absence Suivi d'activité Planification Portail Salarié Mobilité

Nemrod
Technology

So'Horsys, pensée pour les PME

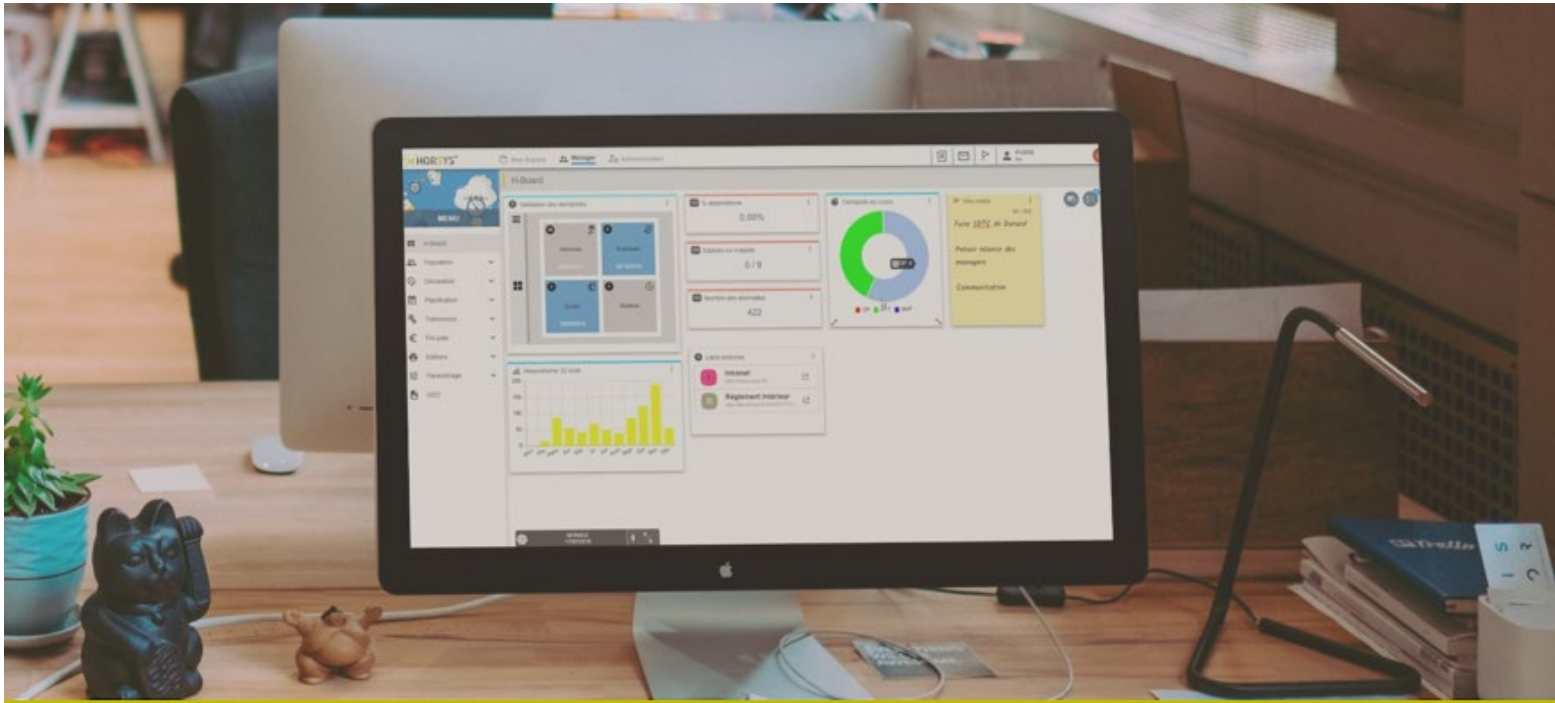

- Mode SaaS
- Solution complète
- Modulaire et évolutive
- Conviviale et intuitive
- Mobile
- RGPD Ready
- Démarrage rapide
- Multi-sociétés
- Multi-établissements
- Multi-utilisateurs
- Multi-langues
- Interfacé à votre paie
- Offre packagée ou sur mesure

Pourquoi nos clients choisissent So'Horsys ?

Equité

Productivité

Qualité de service

Une utilisation simple et intuitive

Un suivi des temps fiable : calcul et contrôles automatisés

Elaboration rapide et facile des plannings sous respect du légal

Des indicateurs en temps réel

Un suivi analytique facilité

Un portail salarié convivial : pose de congés, consultation de planning, suivi de ses compteurs, ... >

Solutions mobiles accessibles à tous moments sur PC, tablette et smartphone

Solution évolutive

Nombre d'utilisateurs illimité

GED intégrée

Une solution GTA complète

**Gestion Temps
de Présence**

**Gestion des
Activités**

**Gestion
des Plannings**

**Badgeuse
Pointages**

**Contrôle
d'accès**

**Alertes
Manager**

**Gestion
des congés**

**Portail
Salarié**

Mobilité

**Variables
de Paie**

**Aide à la
Planification**

**Reporting
Tableaux de Bord**

**Gestion
Administrative**

**Gestion de
la pénibilité**

Une solution évolutive

Gestion des absences		Gestion des absences, managers et salariés, mobilité sur téléphone et tablette
Temps et planification		Gestion des plannings, de la présence, suivi d'activité, calcul des éléments variables
Gestion administrative		Edition des contrats, annuaire, GED, populations à la volée
Aide à la planification		Gestion des ressources, équilibre-charge capacité, contrôles légaux, import ou saisie des besoins : C.A., capacité de production, niveau de service
My Horsys		Portail salarié : consultation de planning, de compteurs, badgeage, saisie d'activité, demandes d'absences et de rubriques
Reporting avancé		Un outil de reporting avancé intégré – Tableaux croisés dynamiques

Le H-Board : Le tableau de bord du manager

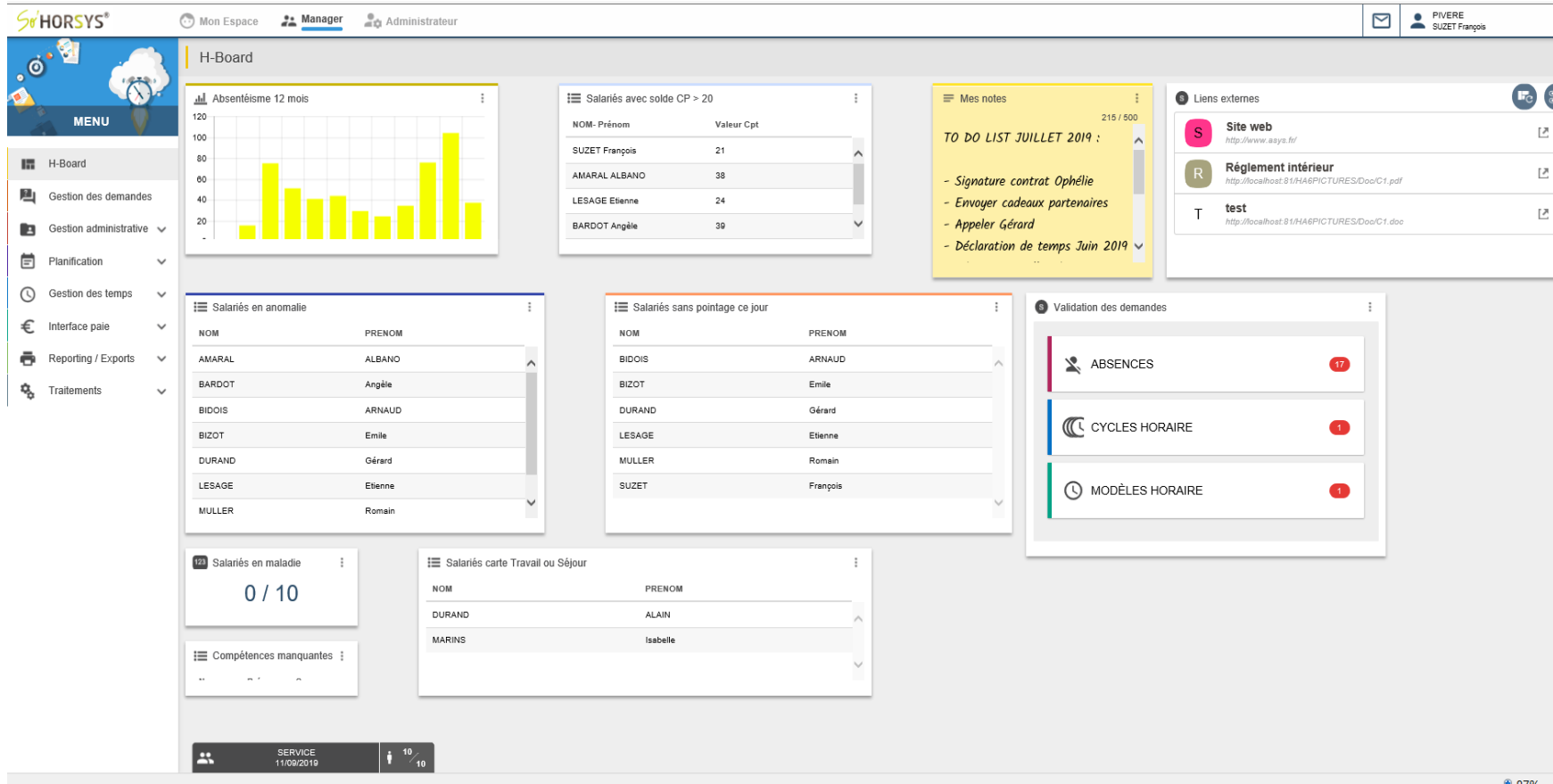

- Laissez-vous guider
- Travail par exception
- Alertes en temps réel
- Design personnalisé
- Mobile
- Regrouper vos applications
- Messagerie
- GED

Déclaration de présence

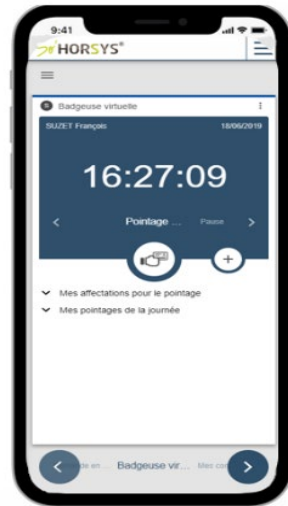

Badgeuses

Badgeage virtuel

Présence par défaut

Saisie par exception

Saisie groupée

Forfait jour et heure

Intégration de pointages ERP,
activités

Tachygraphe

So'Horsys pour la gestion administrative

Import des salariés et des intérimaires

Fiche personnalisable

Contrats et avenants

Publipostage des contrats

Historisation

Saisie simplifiée

Visites médicales

Compétences

Alertes mail ou H Board

Début de contrat

Fin de contrat

Période d'essai

So'Horsys pour la gestion des temps

So'HORSYS® Mon Espace Manager Administrateur

Détail de la journée

Afficher tous les salariés

- DARREAU RODOLPHE 1
- DEHAN JEAN-PIERRE 1
- DEPAILLER XAVIER 325
- DERMONT GABRIEL 1
- DESFONTAINES EDMO... 1
- HASNI ALAIN 1
- HOAREAU FREDERIC 1
- HOLO PHILIPPE 1
- JUDE CYRILLE 1
- JULLAT CLAIRE 2
- LACIN MARCEL 1
- LAIGNEAU PASCAL 1
- LAURENT HENRI 1
- LAZAR EL KAMEL 1
- LECAUX DAVID 1
- LESGNE PASCAL 1

Date	Statut	Anomalie
^ <input checked="" type="checkbox"/> DARREAU RODOLPHE		
<input checked="" type="checkbox"/> 04/01/2016		Absence de pointage
^ <input checked="" type="checkbox"/> DEHAN JEAN-PIERRE		
<input checked="" type="checkbox"/> 04/01/2016		Absence de pointage
^ <input checked="" type="checkbox"/> DEPAILLER XAVIER		
<input checked="" type="checkbox"/> 01/01/2016		Absence de pointage
<input checked="" type="checkbox"/> 04/01/2016		Absence de pointage
<input checked="" type="checkbox"/> 05/01/2016		Absence de pointage
<input checked="" type="checkbox"/> 06/01/2016		Absence de pointage
<input checked="" type="checkbox"/> 07/01/2016		Absence de pointage
<input checked="" type="checkbox"/> 08/01/2016		Absence de pointage
<input checked="" type="checkbox"/> 11/01/2016		Absence de pointage
<input checked="" type="checkbox"/> 12/01/2016		Absence de pointage
<input checked="" type="checkbox"/> 13/01/2016		Absence de pointage
<input checked="" type="checkbox"/> 14/01/2016		Absence de pointage

Anomalies paramétrables et décentralisables

Anomalies bloquantes ou de type commentaire

Travail par exception

Tous types d'horaires, de cycles et de contrats

Saisie collective

Exports EXCEL et éditions

Reporting interactif

So'Horsys pour la gestion des temps

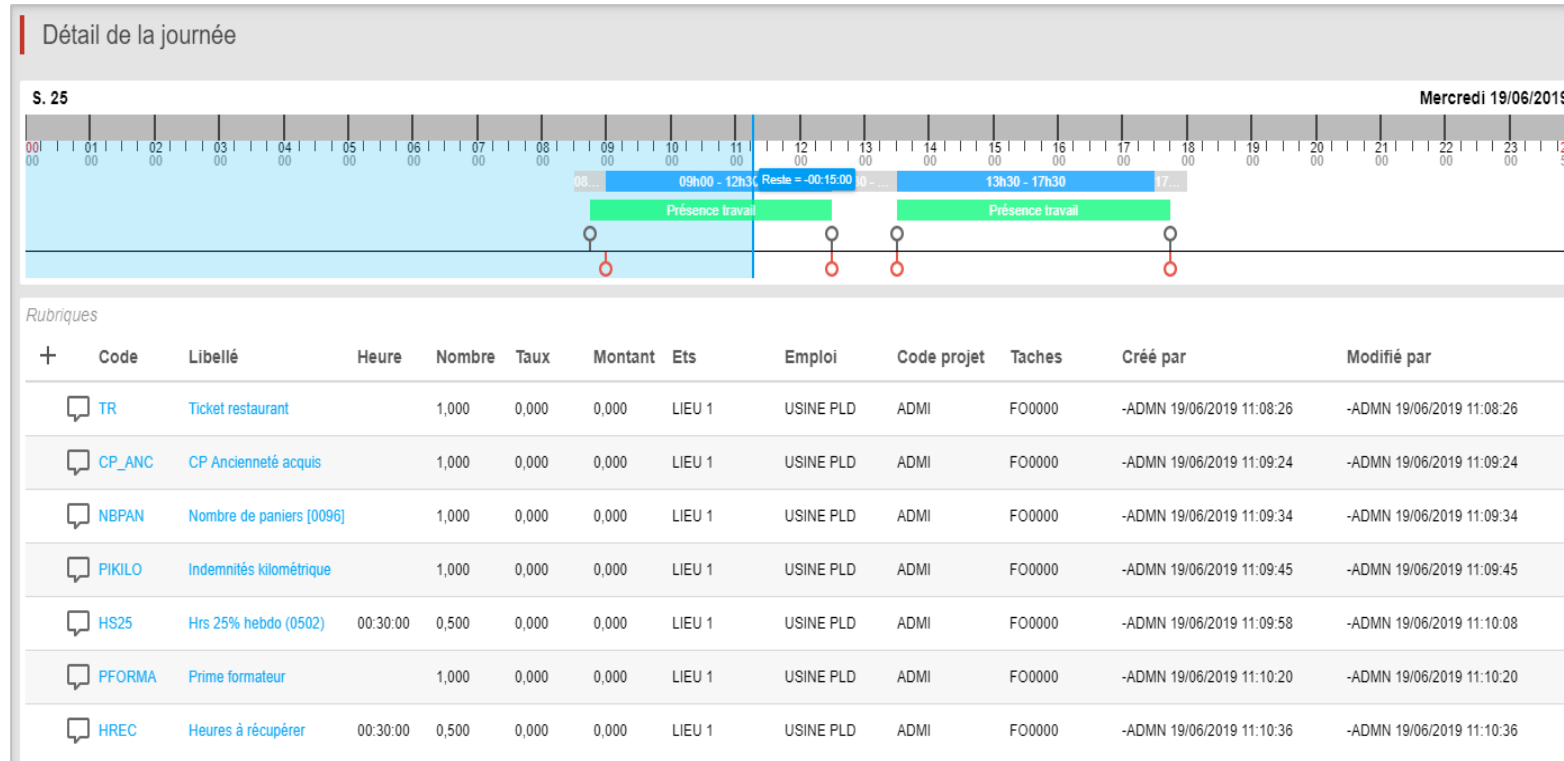

	A	B	C	D	E	F
1	Matricule	Nom Prénom	HS25	HS50	Dimanche	Nuit
2	00006	DOE JOHN	+8:00	+4:00	+1:00	+7:00
3	0004	DUCHÉMIN Laure	+0:00	+0:00	+0:00	+0:00
4	00201	HERTIN Pierre	+0:00	+0:00	+0:00	+0:00
5	00200	LOUIS Romain	+0:00	+0:00	+0:00	+0:00
6	00202	PONT Régine	+0:00	+0:00	+0:00	+0:00
7						
8						

Calcul automatique des variables (Heures complémentaires, supplémentaires, nuit, dimanche, panier,, récupération, gratification, débit-crédit,...)

Compteurs à date

Modulation

Annualisation

Gestion prévisionnelle

Astreinte

Intérimaires

Activité

Tous types d'absence

So'Horsys pour la gestion des activités

Mon Espace Manager

Saisie de masse

04-10 FEV 11-17 FEV 18-24 FEV 25 FEV-03 MAR 04-10 MAR 11-17 MAR

Événements

	Lundi 25 Non traité	Mardi 26 Théorique	Mercredi 27 Validée	Jeudi 28 Non traité
TOTAL	Attendu 7h30 Réalisé 7h30 00h00	Attendu 8h00 Réalisé 8h00 00h00	Attendu 0h00 Réalisé 0h00 00h00	Attendu 7h30 Réalisé 6h45 00h45
PRE Présence	Matin	Matin	Matin	Matin
Magasin 07 Lyon	Après-Midi	Après-Midi	Après-Midi	Après-Midi
Tâche 0310 Equiper SAV	Jour	Jour	Jour	Jour
PRE Présence	Matin	Matin	Matin	Matin
Magasin 07 Lyon	Après-Midi	Après-Midi	Après-Midi	Après-Midi
Jour	Jour	Jour	Jour	Jour
PRE Présence	Matin	Matin	Matin	Matin
Magasin 07 Lyon	Après-Midi	Après-Midi	Après-Midi	Après-Midi
Jour	Jour	Jour	Jour	Jour
ABS Absence non payée non aut.	%	%	%	%
Magasin 07 Lyon				

PRE - Présence
Lyon-Equiper SAV

S.1 S.2 S.3 S.4 S.5 S.6

Lundi 25 Matin Après-Midi Jour

Mardi 26 Matin Après-Midi Jour

Mercredi 27 Matin Après-Midi Jour

Jeudi 28 Matin Après-Midi Jour

Vendredi 01 Matin Après-Midi Jour

Samedi 02 Matin Après-Midi Jour

Dimanche 03 Matin Après-Midi Jour

- Saisie par le salarié ou le manager
- Workflows de validation
- Disponible sur Mobile et tablette
- 4 axes analytiques en cascade
- Saisie à la semaine
- Temps pré-remplis
- Facilité de saisie
- Impôts des activités
- Exports du réalisé

So'Horsys pour planifier

Nom - Prénom	Emploi	Lundi 9	Mardi 10	Mercredi 11	Jeudi 12	Vendredi 13	Samedi 14	Dimanche 15	Lundi 16	Mardi 17	Mercredi 18	Jeudi 19	Vendredi 20
AMARAL AL...	Adjt Direct. Centre Pro...	09h00-12h30 13h30-17h30	09h00-12h30 13h30-17h30	09h00-12h30 13h30-17h30	09h00-12h30 13h30-17h30	09h00-12h30 13h30-17h30			09h00-12h30 13h30-17h30	09h00-12h30 13h30-17h30	09h00-12h30 13h30-17h30	09h00-12h30 13h30-17h30	09h00-12h30 13h30-17h30
BARDOT An...	Adjt Direct. Centre Pro...			15h00-22h00	15h00-22h00	15h00-22h00	15h00-22h00		22h00-06h00	22h00-07h00	22h00-07h00	22h00-07h00	
BIDOIS ARN...	Radiologue	13h00-21h00	13h00-21h00	13h00-21h00	13h00-21h00	13h00-21h00			05h00-13h00	05h00-13h00	05h00-13h00	05h00-13h00	
BIZOT Emile	OUVRIER QUALIFIE ...	09h00-12h30 13h30-17h30	10h00-13h00 14h00-18h30	09h30-12h30 13h30-19h00	10h00-12h30 13h30-17h00	10h00-12h30 13h30-16h30			09h00-12h30 13h30-17h30	10h00-13h00 14h00-18h30	09h30-12h30 13h30-19h00	10h00-12h30 13h30-17h00	10h00-12h30 13h30-16h30
BONVALET ...	Radiologue	13h00-21h00	13h00-21h00	13h00-21h00	13h00-21h00	13h00-21h00			21h00-04h00	21h00-04h00	21h00-04h00	21h00-04h00	21h00-04h00
COUTO AG...	Interne	12h00-21h00	12h00-21h00	12h00-21h00	12h00-21h00	12h00-21h00			12h00-21h00	12h00-21h00	12h00-21h00	12h00-21h00	12h00-21h00
DURAND Gé...	Chef de piste	21h00-04h00	21h00-04h00	21h00-04h00	21h00-04h00	21h00-04h00			04h00-13h00	04h00-13h00	04h00-13h00	04h00-13h00	04h00-13h00
LESAGE Eti...	Chef d'Equipe	08h00-12h00 14h00-17h00	08h00-12h00 14h00-17h00										
MULLER Ro...	CARISTE	08h00-12h00 14h00-17h00	08h00-12h00 14h00-17h00										
SUZET Fran...	Ag Chargem.Confirmé	21h00-04h00	21h00-04h00										

Planning personnalisable
par type d'utilisateur

Planification assistée

Contrôles de planification

Compteurs dynamiques

Affichage libre des horaires

(code ou libellé), des
absences, planifiées ou en
cours de validation, des
activités, insertion de commentaires

Choix libre des périodes d'affichage,
des couleurs, des compteurs

Exportables en HTML ou EXCEL

So'Horsys pour optimiser la planification

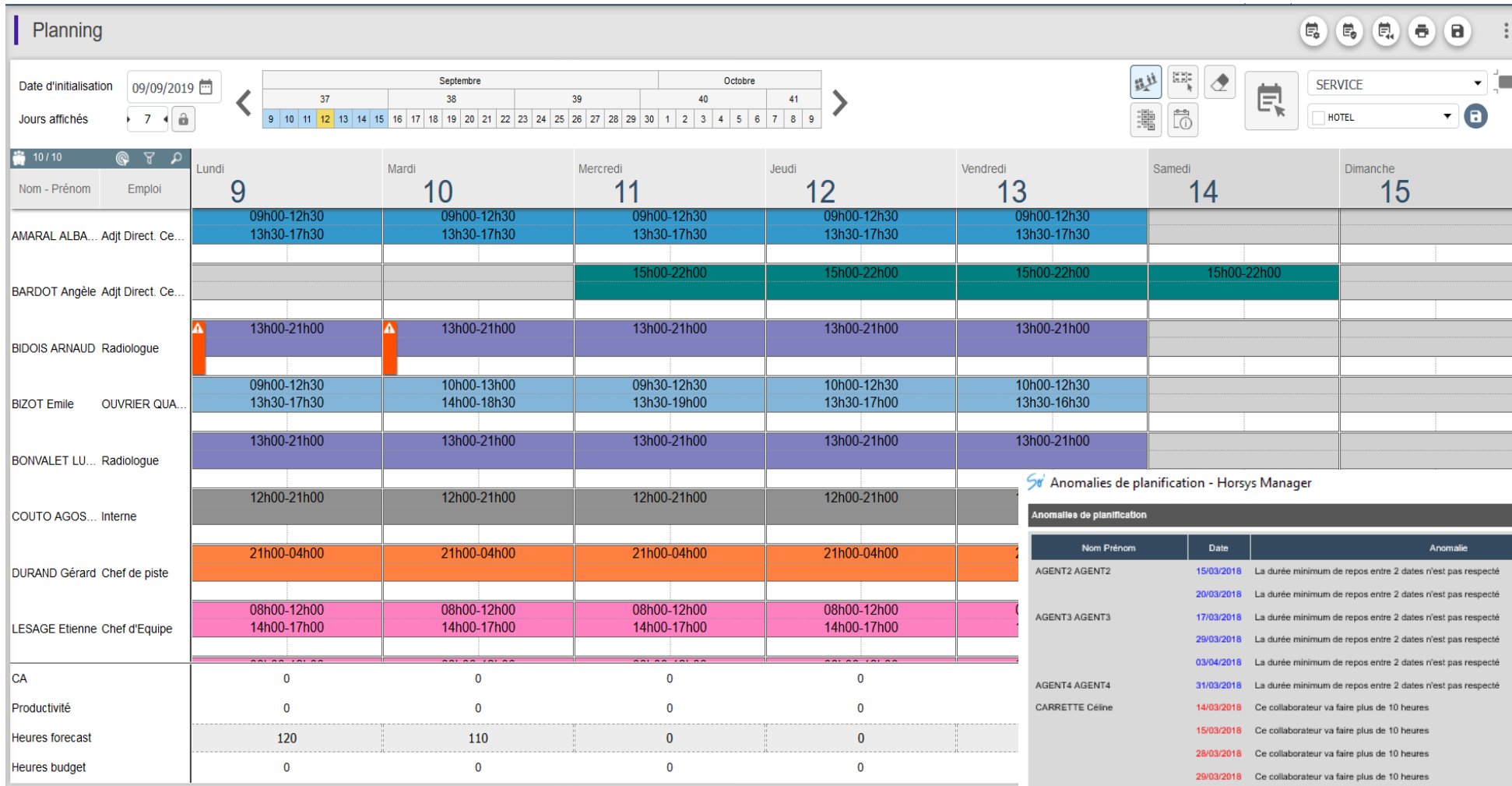

Calcul temps réel
des compteurs:
heures de travail,
crédit-débit, heures
supplémentaires,
solde annuel,
équité

Compteurs
collectifs d'aide à la
décision

Import des besoins

Equilibre besoin-
ressource

Prêt de personnel

Intérimaires

So'Horsys pour la gestion des congés & absences

- Mes demandes:** A sidebar on the left with a 'Faire une demande' button and a list of menu items including 'H-Board', 'Mes demandes', 'Gestion Administrative', 'Gestion des absences', 'Planning H-Time', 'Planning collectif des absences', 'Gestion des temps', 'Saisie des temps', 'Mes mouvements', and 'Reporting / Exports'.
- ABSENCES:** A section with a '2' notification badge.
- RUBRIQUES:** A section with a '5' notification badge.
- CYCLES HORAIRES:** A section with a '0' notification badge.
- MODELES JOURNALIERS:** A section with a '0' notification badge.

The central part of the interface shows a 'Planning H-Time' calendar for 'SUZET FRANÇOIS'. The calendar displays days from January to December 2019, with various colored cells representing different types of absences or leave requests. A modal window titled 'SUZET FRANÇOIS' is open, showing a 'Suivi des congés' dropdown and a date selector set to '12/09/2019'. Below this, there are buttons for 'Droit' (+23,00), 'Pris' (-2,00), 'Solde' (+21,00), 'Pris prév' (+0,00), and 'Solde prév' (+21,00). At the bottom of the calendar, there are filters for 'Absences validées/demandées' (set to 2019), 'Libellé long' (set to Tous), and 'Janvier'.

- 'Stabiloter' vos demandes
- Contrôle interactif des droits
- Périodes interdites
- Ressources disponibles
- Zones de vacances
- Consultation de compteurs
- Sur tablette et téléphone

MyHorsys, solution pour le salarié

Date	Description
17/04/2017	Heures non déclarées
01/05/2017	Heures non déclarées
08/05/2017	Heures non déclarées
25/05/2017	Heures non déclarées
05/06/2017	Heures non déclarées
15/08/2017	Heures non déclarées
01/11/2017	Heures non déclarées
28/11/2017	Heures non déclarées
08/05/2017	Heures non déclarées
14/07/2017	Heures non déclarées

Compteur	Valeur
Droit	+23,00
Pris	-2,00
Solde	+21,00
Pris prév	+0,00
Solde prév	+21,00

- Messagerie
- Demandes d'absence
- Badgeage virtuel
- Saisie d'activité
- Changement d'horaires
- Consultation de compteurs
- Consultation de ses pointages
- Consultation de son planning
- Alertes

So'Horsys, un outil de reporting intégré

Matricule	Nom Prénom	Droit	Pris	Solde	Pris prév	Solde prév
116168	ABACHA ABDEL	+25,00	+0,00	+25,00	+0,00	+25,00
333333	AMARAL ALBANO	+25,00	-1,00	+24,00	-5,00	+19,00
323232	AMARO FRANCOIS	+25,00	+0,00	+25,00	-8,00	+17,00
313131	DURAND Nicolas	+25,00	-7,00	+18,00	+0,00	+18,00
100010	HARMOUNE SOFIANE	+25,00	+0,00	+25,00	+0,00	+25,00
51	PRIVE Didier	+0,00	+0,00	+0,00	+0,00	+0,00
116003	SCALA FERDINAND	+25,00	+0,00	+25,00	+0,00	+25,00
123456	SUBRIN MATHIEU	+25,00	+0,00	+25,00	+0,00	+25,00
100198	VINCENT Nadine	+25,00	+0,00	+25,00	+0,00	+25,00

Below the table, a dropdown menu is open, listing various reporting options such as 'Suivi des congés', 'Suivi des équités', 'Heures à récupérer', etc. To the right, a dynamic pivot table is displayed with the following data:

	A	B	C	D	E	F
1	Matricule	Nom Prénom	HS25	HS50	Dimanche	Nuit
2	00006	DOE JOHN	+8:00	+4:00	+1:00	+7:00
3	0004	DUCHÉMIN Laure	+0:00	+0:00	+0:00	+0:00
4	00201	HERTIN Pierre	+0:00	+0:00	+0:00	+0:00
5	00200	LOUIS Romain	+0:00	+0:00	+0:00	+0:00
6	00202	PONT Régine	+0:00	+0:00	+0:00	+0:00
7						
8						

- Editions pré définies
- Catalogue d'éditions
- Export bureautique
- Tableaux croisés dynamiques

Nos autres modules RH

Compétences et carrières

Formation

Portails

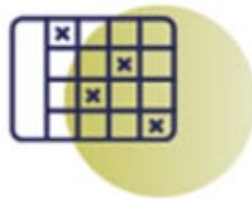

Entretiens

Notes de frais

Gestion du recrutement

ASYS Votre éditeur

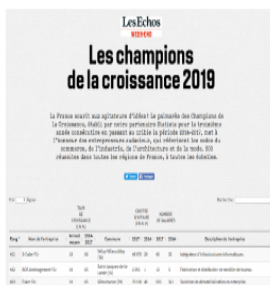

ASYS, CHAMPION DE LA CROISSANCE 2019

Vendredi 8 février 2019

En 2019, Asys confirme sa présence dans ce classement qui récompense la performance économique des 500 meilleures entreprises françaises sur la base de leurs résultats de 2014 à 2017.

ASYS OBTIENT SON PREMIER LABEL HAPPYATWORK !

Jeudi 9 mai 2019

Initié par ChooseMyCompany, le label HappyAtWork récompense les entreprises où il fait bon travailler. Asys apparaît pour la 1ère fois au classement après une enquête menée en toute indépendance et de manière anonyme par ChooseMyCompany.

Quelques références

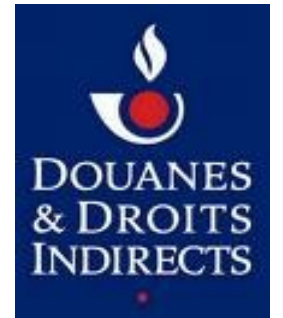

Leal Réunion

Rejoignez la communauté des 1 200 clients So'Horsys

So'horsys réduit la distance entre notre siège et nos 16 boutiques, grâce à une vue centralisée des plannings. Cela facilite le contrôle des temps et des EVP, et permet d'être plus efficace dans le traitement des demandes de congés.

Maison Lendemain (Lire le témoignage)

Les collaborateurs ont bien pris en main So'Horsys. Cela favorise à la fois leur satisfaction ainsi que la bonne application de nos procédures.

MASFIP (Lire le témoignage)

